東南亞
11晚 新加坡、泰國、越南及香港遊輪假期

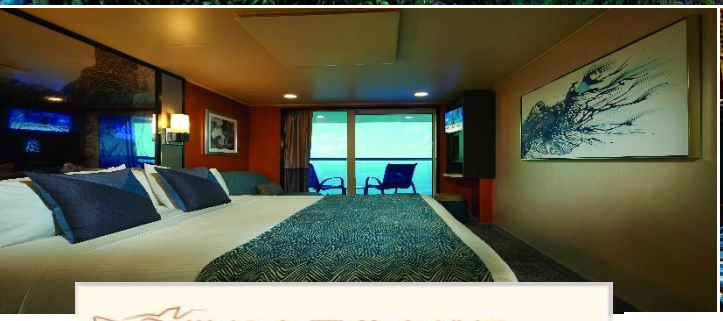

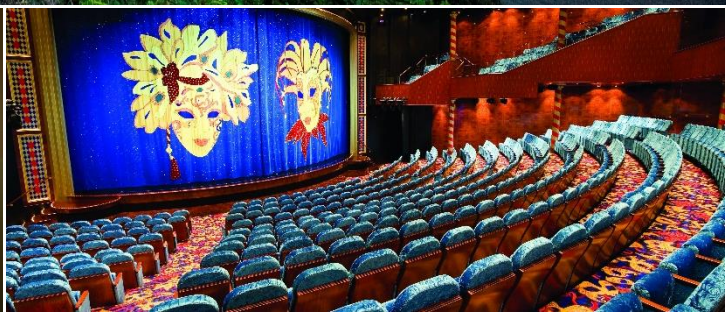

遊輪套票尊享禮遇

【限時優惠】
凡於指定日期前報名指定航次，可享船票50%折扣優惠及每房首2位客人尊享
【Free at Sea】優惠：
1.以優惠價預購飲品套餐
2.以優惠價(每餐US$20)預訂特色餐廳
(指定次數及已包括20%小費)
3.WiFi套餐 (房內所有客人適用): 每人150分鐘
4. 美金50元岸上觀光(每艙房及每港口計)
5. 同房第三及第四位客人報名指定航次及艙房可享免船票優惠
(以上優惠及細則詳情以船公司之最後公佈為準)

【遊輪特色】
挪威郵輪獨創「自由閒逸式遊輪假期 Freestyle Cruising」旅遊概念，讓您可以自由地選擇用餐的時間與地點，進餐時的衣著不受規限，令您輕鬆享受海上假期。

挪威翡翠號 Norwegian Jade

啟航日期：2026年12月23日 (聖誕節)

優化年份: 2022
排水量: 93,558
載客量: 2,352

NCL NORWEGIAN CRUISE LINE It's Different Out Here

啟航日期－2026年	Inside 內艙房 (Cat. IB)	Oceanview with Picture Window 海景房 (Cat. OF)	Balcony 露台房 (Cat. BA)
12月23日 / 23Dec	HK$~~20,230~~起 HK$6,700起	HK$~~25,060~~起 HK$8,300起	HK$~~33,070~~起 HK$11,000起
港口服務費及政府稅 Port Charge & Gov't Fee	約HK$1,260		

以上價格是以2026年10月12日之報價計算,所有價格一切以報名當日於本公司電腦系統內所顯示之價錢為準。

日期 / Date	港口 / Port	抵達時間 / Arr.	離開時間 / Dep.
23 Dec (Wed)	新加坡 / 新加坡 - 登船 Cruise embarks at Singapore, Singapore	-	16:00
24 Dec (Thu)	海上暢遊 At Sea	-	-
25 Dec (Fri)	蘇梅島 / 泰國 Ko Sammi, Thailand	⚓ 07:00	17:00
26 Dec (Sat)	林查班 / 泰國 Laem Chabang, Thailand	06:45	18:00
27 Dec (Sun)	海上暢遊 At Sea	-	-
28 Dec (Mon)	富美 (胡志明市) / 越南 Phu My (Ho Chi Minh City), Vietnam	08:00	19:00
29 Dec (Tue)	海上暢遊 At Sea	-	-
30 Dec (Wed)	陳美 / 越南 Chan May, Vietnam	07:00	15:30
31 Dec (Thu)	河內 (下龍灣) / 越南 Hanoi (Ha Long Bay), Vietnam	⚓ 09:00	20:00
01 Jan (Fri)	海上暢遊 At Sea	-	-
02 Jan (Sat)	香港 / 中國 (停留一晚) Hong Kong, China (Overnight)	09:00	-
03 Jan (Sun)	香港 / 中國 - 離船 Cruise disembarks at Hong Kong, China	07:00	

以上抵達港口/行程及預計到達/離開時間只供參考，詳情請與職員查詢，如有更改，恕不另行通知。 ⚓ Land by Tender

費用包括：

- 11晚 遊輪住宿連膳食及船上娛樂表演

條款及細則：

- 以上價錢以港幣二人同房每位計算。另備第三/四位同房及單人房價錢，歡迎查詢。
- 訂位時需繳付訂金，一經確認，概不可更改日期，航線及退款。餘款必須於遊輪公司訂下的限期前全數繳付。繳付費用後，不得退款及作任何更改。
- 船票價錢均視乎機位及艙房之情況而決定。
- 以上條款及規則如有更改，恕不另行通知。
- 本價目表上之價錢為印刷當日之最新價目，如有任何更改，一切以報名當日於本公司電腦系統內所顯示之價錢為準。
- 旅客必須持有至少以回港日計起6個月以上有效護照及入境簽證，本公司及遊輪公司等此任何問題概不負責。
- 因應遊輪公司要求，客人報名時須提供有效旅遊證件之副本。
- 遊輪航行路線次序、泊岸時間及航班時間只供參考。如因天氣惡劣、風浪太大或各種未知的因素影響而未能泊岸或起飛，一切以遊輪公司及航空公司安排為準。

費用不包括：

- 港口服務費、簽證費、船上保險、燃油附加費或政府稅項、岸上觀光費、附有定價的飲料、船上服務小費、旅遊保險、機場稅及其他個人消費
- 有關遊輪公司之一般資料請參閱遊輪公司行程書，而關於取消行程之罰款收費，請參考遊輪公司之國際條款。
- 本公司及遊輪公司保留權利隨時更改以上條款及細則。若有任何異議，本公司及遊輪公司保留一切最終決定權。
- 香港政府旅遊警示於2009年10月20日起生效，欲取最新旅遊警示資訊，請瀏覽保安處網頁www.sb.gov.hk/chi/ota
- 於「迫不得已」情況下，遊輪公司/航空公司及其他供應商有權於出發前作出取消服務的安排。（「迫不得已」理由乃指戰爭、政治動盪、恐怖襲擊、天災、疫症、惡劣天氣、交通工具發生技術問題、載運機構臨時更改班次/時間表、罷工和工業行動、旅遊目的地政府/世界衛生組織發出旅遊警告、香港特區政府發出紅色/黑色外遊警示，以及其他業界不能控制的不利旅客外遊的情況）
- 如遊輪公司/航空公司及其他供應商因「迫不得已」理由取消所提供的服務安排，處理客人退款時本公司將會收取每位手續費港幣$800及退票費(如適用)。